

**ELABORAT O UTVRĐIVANJU GRANICE VODNOG DOBRA
DIONICE VODOTOKA TOPALA – OPĆINA POSUŠJE**

Broj predmeta: 05-06-25-1716-1/23

**Naručitelj: MINISTARSTVO GOSPODARSTVA ŽUPANIJE
ZAPADNOHERCEGOVAČKE**

Izvođač: GEOMETRIKA d.o.o. GRUDE

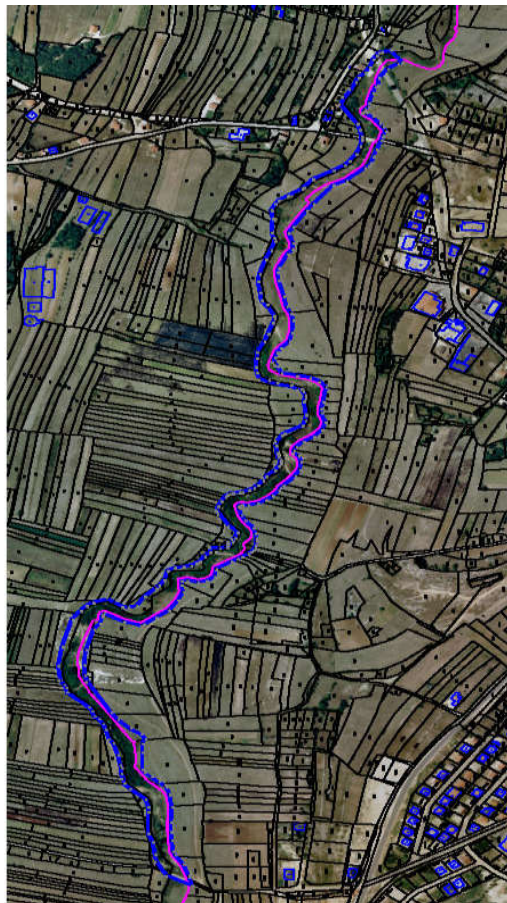

Voditelj projekta:

Josip Petrović, dipl. ing. geod.

Grude, veljača 2024. godine

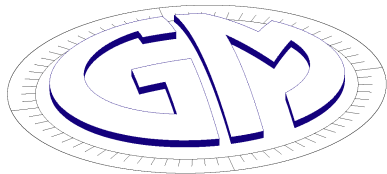

GEOMETRIKA d.o.o.

PODUZEĆE ZA GEODETSKE POSLOVE

GRUDE, Drinovci Visoka 344

TEL/FAX: +387 36 807 898

PROJEKAT:

*ELABORAT O UTVRĐIVANJU GRANICE VODNOG DOBRA DIONICE
VODOTOKA TOPALA - OPĆINA POSUŠJE*

NARUČITELJ:

MINSTARSTVO GOSPODARSTVA ŽUPANIJE ZAPADNOHERCEGOVAČKE

IZVOĐAČ:

GEOMETRIKA d.o.o. Grude

VODITELJ PROJEKTA I ODGOVORNA OSOBA:

Josip Petrović, dipl. ing. geod.

PROJEKT IZRADILI:

Josip Petrović, dipl. ing. geod.

Zvonimir Čutura ing.geod.

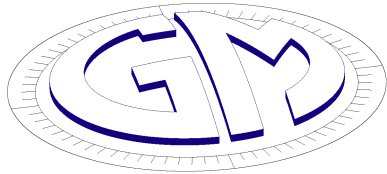

GEOMETRIKA d.o.o.

PODUZEĆE ZA GEODETSKE POSLOVE

GRUDE, Drinovci Visoka 344

TEL/FAX: +387 36 807 898

SADRŽAJ

- 1. Imenovanje voditelja izrade Elaborata*
- 2. Imenovanje tehničkog osoblja na izradi Elaborata*
- 3. Registracija firme i izvod iz sudskog registra*
- 4. Tehničko izvješće*
- 5. Popis koordinata lomnih točaka granice vodnog dobra*
- 6. Pregledna karta vodnog dobra*
- 7. Popis parcela i grafički prikaz vodnog dobra*
- 8. Grafički prikaz sa DOF-om*

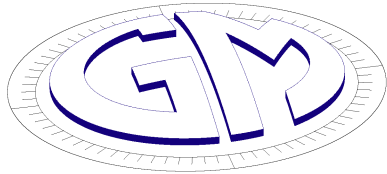

GEOMETRIKA d.o.o.

PODUZEĆE ZA GEODETSKE POSLOVE

GRUDE, Drinovci Visoka 344

TEL/FAX: +387 36 807 898

IMENOVANJE VODITELJA IZRADE ELABORATA

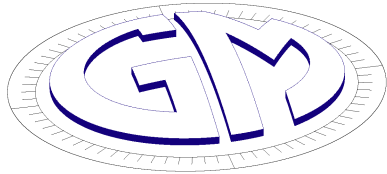

GEOMETRIKA d.o.o.

PODUZEĆE ZA GEODETSKE POSLOVE

GRUDE, Drinovci Visoka 344

TEL/FAX: +387 36 807 898

IMENOVANJE VODITELJA IZRADE ELABORATA

Za voditelja izrade **Elaborata o utvrđivanju granice vodnog dobra dionice vodotoka Topala- Općina Posušje** imenuje se Josip Petrović, dipl.ing.geod. koji je u stalnom radnom odnosu u Geometrici d.o.o.

Grude, 21.02.2024. godine

Izvršni direktor:

Josip Petrović, dipl.ing.geod

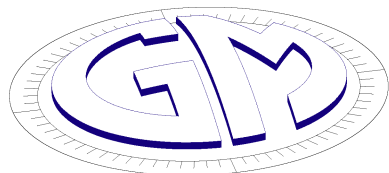

GEOMETRIKA d.o.o.

PODUZEĆE ZA GEODETSKE POSLOVE

GRUDE, Drinovci Visoka 344

TEL/FAX: +387 36 807 898

IMENOVANJE TEHNIČKOG OSOBLJA IZRADE ELABORATA

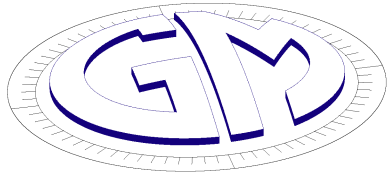

GEOMETRIKA d.o.o.

PODUZEĆE ZA GEODETSKE POSLOVE

GRUDE, Drinovci Visoka 344

TEL/FAX: +387 36 807 898

IMENOVANJE TEHNIČKOG OSOBLJA NA IZRADI ELABORATA

Imenuje se za **Elaborat o utvrđivanju granice vodnog dobra rijeke Lištice za urbani dio grada Širokog Brijega** - sljedeće tehničko osoblje koje je u stalnom radnom odnosu u Geometriki d.o.o.

Tehničko osoblje		
Ime	Pozicija	Zadatak
Josip Petrović dipl.ing.geod.	VODITELJ PROJEKTA	Koordinacija cijelog projekta I stručni nadzor
Zvonimir Čutura ing.geod.	ZAMJENIK VODITELJA PROJEKTA	Zamjenik voditelja
Ivan Kvesić mag.ing.comp.	OPERATER	Operater
Svjetlana Šego geod.	OPERATER	Operater
Dražena Knežević geod.	OPERATER	Operater

Grude, 21.02.2024. godine

Izvršni direktor:

Josip Petrović, dipl.ing.geod.

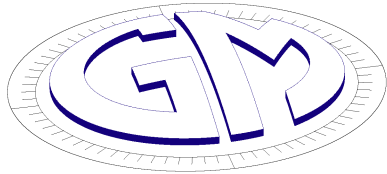

GEOMETRIKA d.o.o.

PODUZEĆE ZA GEODETSKE POSLOVE

GRUDE, Drinovci Visoka 344

TEL/FAX: +387 36 807 898

REGISTRACIJA FIRME I IZVOD IZ SUDSKOG REGISTRA

RJEŠENJE

o upisu promjena podataka o subjektu upisa u sudski registar

OPĆINSKI SUD U ŠIROKOM BRIJEGU

(naziv i sjedište suda)

po

sucu-sudiji pojedincu

Jadranka Prskalo

(prezime i ime)

rješavajući po prijavi

GEOMETRIKA d.o.o. Grude

(naziv i sjedište subjekta upisa)

Grude , Drinovci - Visoka br. 344

koju zastupa **Leventić Jerko, direktor**

(prezime i ime)

, u predmetu upisa

u sudski registar **Prijenos udjela, istupanje i pristupanje člana društva, promjena osobe
ovlaštene za zastupanje, promjena sjedišta društva**

(predmet upisa)

, a na temelju

članka 40. Zakona o postupku za upis pravnih osoba u sudski registar ("Službene novine Federacije BiH", broj 4/2000) ,

dana **13-09-2007** godine, d o n i o j e

RJEŠENJE

1. U sudski registar ovog suda, kod subjekta upisa koji je registriran rješenjem broj **UI/00435/03** od

11-09-2003 godine, upisane su promjene podataka od značaja za pravni promet koje su sadržane u Registarskim

listovima broj **1,2,3,6,7.**

koji se nalaze uz ovo rješenje i čine njegov sastavni dio.

2. Matični registarski broj subjekta upisa: **1-4019**

3. Broj identifikacione oznake: **1**

4. Datum upisa: **13-09-2007**

5. Protiv ovog rješenja može se izjaviti žalba u roku od osam (8) dana od dana prijema ovog rješenja. Žalba se

izjavljuje

ŽUPANIJSKOM SUDU ŠIROKI BRIJEG

(naziv i sjedište suda)

a podnosi se preko ovog suda.

6. Broj rješenja: **064-0-Reg-07-000959**

Datum: **13-09-2007**

M.P.



Sudac-sudija

Jadranka Prskalo

REGISTARSKI LIST

Podaci o firmi, odnosno nazivu, sjedištu i obliku subjekta upisa

Broj i datum rješenja o upisu subjekta upisa u sudski registar	064-0-Reg-07-000959 od: 13-09-2007 matični reg.broj: 1-4019	
1	Firma, odnosno naziv subjekta upisa	GEOMETRIKA d.o.o. Grude
2	Sjedište subjekta upisa	Grude , Drinovci - Visoka br. 344
3	Skrraćena oznaka firme	
4	Oblik subjekta upisa	d.o.o.
5	Predbilježba-predbilješka, zabilježba-zabilješka i ostali upisi	
Do dana 13. 09. 2007.godine Društvo je poslovalo na adresi Grude, Fra Paškala Buconjića b.b.		

6	Datum: <u>13-09-2007</u>	M.P		Sudac-sudija  Jadranka Prskalo
----------	--------------------------	-----	--	--

REGISTARSKI LIST
Podaci o vlasništvu subjekta upisa

Obrazac

10

Prilog
broj

2

Broj i datum rješenja o upisu subjekta upisa u sudski registar	064-0-Reg-07-000959 od: 13-09-2007 matični reg.broj:1-4019	
1	Ime i prezime, ili firma i adresa prebivališta ili sjedišta članova subjekta upisa (osnivači subjekta upisa) 1) Jerko Leventić , Split , Dinka Šimunovića br. 2A , R.H. , Put.br:001476023 , pristupa 2) Miljenko Žabčić , Split , Vukovarska 119 , R.H. , JMBG:1001968391216 , istupa	
2	Naziv, broj i datum akta o osnivanju subjekta upisa	Ugovor o prijenosu udjela, istupanje i pristupanje člana društva, promjeni osobe ovlaštene za zastupanje i promjena sjedišta društva od 03.07.2007.godine.
3	Ovlašćeni - ovlaštenu zastupnik subjekta upisa kao člana subjekta upisa	
4	Datum: 13-09-2007	M.P.  Sudac-sudija Jadranka Prskalo

List popunjava sud.

Prilog uz prijepis rješenja

REGISTARSKI LIST
Podaci o osnovnom - temeljnom kapitalu,
ulozima, dionicama i udjelima

Broj i datum rješenja o upisu subjekta upisa u sudski registar		064-0-Reg-07-000959 od: 13-09-2007 matični reg.broj: 1-4019	
1	Visina ugovorenog (upisanog) temeljnog-osnovnog kapitala	2	Iznos uplaćenog temeljnog-osnovnog kapitala
2.000,00 KM		2.000,00 KM	
3	Iznos uloga komanditora u komanditnom društvu	4	Iznos udjela članova društva s ograničenom odgovornošću
		1) Leventić Jerko , 2.000,00 KM , ili 100% u novcu	
5	Klasa, broj i nominalna vrijednost dionica	6	Povećanje i smanjenje temeljnog - osnovnog kapitala
7	Datum: 13-09-2007		
	M.P	 Sudac-sudija <i>Jadranka Prskalo</i> Jadranka Prskalo	

REGISTARSKI LIST
Podaci o djelatnosti, odnosno
poslovima subjekta upisa u zemlji

Obrazac

10

Prilog
broj

4

Broj i datum rješenja o upisu subjekta
upisa u sudski registar

U/I-00435/03 od: 11-09-2003 matični reg.broj :1-4019

1 Djelatnost, odnosno poslovi subjekta upisa u zemlji

- 51.620 Trgovina na veliko građevinskim strojevima
- 51.640 Trgovina na veliko uredskim strojevima i opremom
- 51.650 Trgovina na veliko ostalim strojevima za industriju, trgovinu, obrtništvo i plovidbu
- 70.110 Stvaranje novih nekretnina
- 70.120 Kupnja i prodaja vlastitih nekretnina
- 70.200 Iznajmljivanje vlastitih nekretnina
- 70.320 Upravljanje nekretninama, uz naplatu ili po ugovoru
- 72.100 Pružanje savjeta o računalnoj opremi (hardwaru)
- 72.200 Savjetovanje i pribavljanje programske opreme (softwara)
- 72.300 Obrada podataka
- 72.400 Izrada baze podataka
- 74.200 Arhitektonske i inženjerske djelatnosti i tehničko savjetovanje

* zastupanje stranih osoba,

* posredovanje i zastupanje u prometu robe i usluga.

2

Datum: 11-09-2003

M.P

Sudac-sudija

Tihomir Jurko

List popunjava sud.

Prilog uz prijepis rješenja

REGISTARSKI LIST

**Podaci o vanjskotrgovinskom poslovanju
subjekta upisa**

Broj i datum rješenja o upisu subjekta upisa u sudski registar	U/I-00435/03 od: 11-09-2003 matični reg.broj :1-4019
--	--

1	Poslovi subjekta upisa u vanjskotrgovinskom poslovanju
---	--

- Vanjska trgovina neprehrambenim proizvodima u okviru registrirane djelatnosti,
- Zastupanje stranih osoba,
- Posredovanje i zastupanje u prometu roba i usluga.

2	<p>Datum: <u>11-09-2003</u> M.P</p> <p style="text-align: right;">Sudac-sudija Tihomir Jurko</p>
---	---



REGISTARSKI LIST

Podaci o osobi-licu ovlaštenom-ovlašćenom za zastupanje subjekta upisa u pravnom prometu u zemlji

Prilog broj

6

Broj i datum rješenja o upisu subjekta upisa u sudski registar		064-0-Reg-07-000959 od: 13-09-2007	
		matični reg.broj: 1-4019	
1	Ime i prezime osoba - lica ovlaštenih - ovlašćenih za zastupanje subjekta upisa i adresa prebivališta	Dužnost	Obim ovlaštenja - ovlasti ovlaštenih - ovlašćenih osoba - lica
	Leventić Jerko , Split , Dinka Šimunovića br. 2A RH-JMBG: Put.br:001476023	direktor	bez ograničenja
	Žabčić Miljenko , Split , Vukovarska 119, RH-JMBG: 1001968391216	razrješuje se s dužnosti direktora	-
2	Datum: 13-09-2007	M.P.	Sudac-sudija <i>Jadranka Prskalo</i> Jadranka Prskalo



REGISTARSKI LIST

Obrazac	10
---------	----

Podaci o osobama-licima ovlaštenim-ovlašćenim za zastupanje subjekta upisa u vanjskotrgovinskom poslovanju

Prilog broj	7
-------------	---

Broj i datum rješenja o upisu subjekta upisa u sudski registar	064-0-Reg-07-000959 od: 13-09-2007 matični reg.broj:1-4019	
1 Ime i prezime osoba - lica ovlaštenih - ovlašćenih za zastupanje subjekta upisa i adresa prebivališta	Dužnost	Obim ovlaštenja - ovlasti ovlaštenih - ovlašćenih osoba - lica
Leventić Jerko , Split , Dinka Šimunovića br. 2A RH -JMBG: Put.br:001476023	direktor	bez ograničenja
Žabčić Miljenko , Split , Vukovarska 119, RH -JMBG: 1001968391216	razrješuje se s dužnosti direktora	
2	<div style="display: flex; justify-content: space-between; align-items: flex-end;"> <div style="width: 30%;">Datum: <u>13-09-2007</u></div> <div style="width: 10%; text-align: center;">M.P</div> <div style="width: 50%; text-align: right;">  <p style="margin: 0;">Sudac-sudija Jadranka Prskalo</p> </div> </div>	

BOSNA I HERCEGOVINA
FEDERACIJA BOSNE I HERCEGOVINE
KANTON: ZAPADNO-HERCEGOVAČKI
Općinski sud u Širokom Brijegu

Općinski sud u Širokom Brijegu, sudac Ivanka Kopilaš, a rješavajući po zahtjevu GEOMETRIKA d.o.o. Grude, u predmetu upisa izdavanje izvoda iz sudskog registra, a na temelju odredbe člana 78. Zakona o registraciji poslovnih subjekata u Federaciji Bosne i Hercegovine ("Službene novine FBiH" br.27/05, 68/05, 43/09, 63/14 i 85/21), dana 12. 12. 2023. godine izdaje:

AKTUELNI IZVOD IZ SUDSKOG REGISTRA

U sudskom registru ovog suda upisan je subjekt upisa GEOMETRIKA d.o.o. Grude sa slijedećim podacima:

Matični broj subjekta upisa: 64-01-0044-13 (stari broj 1-4019)

JIB: 4272177610008

Carinski broj:

Firma: GEOMETRIKA d.o.o. Grude

Skraćena oznaka firme: GEOMETRIKA d.o.o. Grude

Sjedište: Drinovci - Visoka br. 344. Drinovci. Grude

Osnivači subjekta upisa

Prezime i ime	Adresa
Leventić Jerko	Drinovci - Visoka br. 344, Grude

KAPITAL SUBJEKTA UPISA

Ugovoreni (upisani) kapital:	2.000,00
Uplaćeni kapital:	2.000,00

UDIO OSNIVAČA U KAPITALU

Osnivač	Ugovoreni kapital	Procenat
Leventić Jerko	2.000,00	100 %

DJELATNOST SUBJEKTA UPISA - u unutrašnjem prometu

Šifra	Naziv
18.12	Ostalo štampanje
18.20	Umnožavanje snimljenih zapisa
26.20	Proizvodnja računara i periferne opreme
26.40	Proizvodnja elektroničkih uređaja za široku potrošnju
33.13	Popravak elektroničke i optičke opreme
35.11	Proizvodnja električne energije
35.12	Prijenos električne energije
35.13	Distribucija električne energije
35.14	Trgovina električnom energijom
41.10	Organizacija izvođenja građevinskih projekata
42.11	Gradnja cesta i autocesta
42.13	Gradnja mostova i tunela
42.21	Gradnja cjevovoda za tečnosti i plinove
42.22	Gradnja vodova za električnu struju i telekomunikacije
42.91	Gradnja hidrograđevinskih objekata
42.99	Gradnja ostalih građevina niskogradnje, d. n.
46.14	Posredovanje u trgovini mašinama, industrijskom opremom, brodovima i avionima
46.19	Posredovanje u trgovini raznovrsnim proizvodima
46.63	Trgovina na veliko mašinama za rudarstvo i građevinarstvo
46.65	Trgovina na veliko kancelarijskim namještajem
46.66	Trgovina na veliko ostalim kancelarijskim mašinama i opremom
46.69	Trgovina na veliko ostalim mašinama i opremom
52.10	Skladištenje robe
52.29	Ostale pomoćne djelatnosti u prevozu
58.19	Ostala izdavačka djelatnost
58.21	Izdavanje računarskih igara
58.29	Izdavanje ostalog softvera
62.01	Računarsko programiranje
62.02	Savjetovanje u vezi s računarima
62.03	Upravljanje računarskom opremom i sistemom
62.09	Ostale uslužne djelatnosti u vezi s informacijskom tehnologijom i računarima
63.11	Obrada podataka, usluge hostinga i djelatnosti u vezi s njima
63.12	Internetski portali
63.99	Ostale informacijske uslužne djelatnosti, d. n.
68.10	Kupovina i prodaja vlastitih nekretnina
68.20	Iznajmljivanje i upravljanje vlastitim nekretninama ili nekretninama uzetim u zakup (leasing)
68.32	Upravljanje nekretninama uz naknadu ili na osnovu ugovora
71.11	Arhitektonske djelatnosti
71.12	Inžinjerske djelatnosti i s njima povezano tehničko savjetovanje
74.20	Fotografske djelatnosti
74.90	Ostale stručne, naučne i tehničke djelatnosti, d. n.
77.22	Iznajmljivanje videokaseta i diskova
77.33	Iznajmljivanje i davanje u zakup (leasing) kancelarijskih mašina i opreme (uključujući računare)
77.39	Iznajmljivanje i davanje u zakup (leasing) ostalih mašina, opreme i materijalnih dobara, d. n.
81.10	Pomoćne djelatnosti upravljanja zgradama

DJELATNOST SUBJEKTA UPISA - u vanjskotrgovinskom prometu

- vanjska trgovina neprehrambenim proizvodima u okviru registrirane djelatnosti,
- zastupanje stranih osoba,
- posredovanje i zastupanje u prometu roba i usluga,

LICA OVLAŠTENA ZA ZASTUPANJE SUBJEKTA UPISA

U unutrašnjem i vanjskotrgovinskom prometu

Leventić Jerko, direktor

Petrović Josip, izvršni direktor

Bez ograničenja.

bez ograničenja.

Potpis ovlaštenog lica

Mandić Katica

Broj: 05-26-5-1580-1/23
Sarajevo, 12.07.2023.god.

Na osnovu člana 32. stav (1) i člana 34. stav (2) Zakona o premjeru i katastru nekretnina, („Službeni list SR BiH“ br. 22/84, 12/87, 26/90, 36/90 i „Službeni list RBiH“ br. 4/93 i 13/94), koji se na temelju člana IX.5. (1) Ustava Federacije Bosne i Hercegovine primjenjuje kao federalni zakon, te Pravilnika o osnovnim geodetskim radovima („Službene novine Federacije BiH“, broj 15/19), Federalna uprava za geodetske i imovinsko-pravne poslove, privrednom subjektu „Geometrika“ d.o.o. Grude, *izdaje*

P O T V R D U

o ispunjavanju uslova za vršenje poslova premjera i osnovnih geodetskih radova

„Geometrika“ d.o.o. Grude, ulica Visoka br. 344, obratila se ovom organu uprave sa zahtjevom za izdavanje potvrde o ispunjavanju uslova za vršenje poslova premjera i osnovnih geodetskih radova.

Uz zahtjev je priložena dokumentacija iz člana 5. Pravilnika o osnovnim geodetskim radovima, a u vezi člana 32. i člana 34. Zakona o premjeru i katastru nekretnina:

- Aktuelni izvod iz sudskog registra,
- Poreski broj,
- Uvjerenje PIO/MIO o broju stalno zaposlenih,
- Ovjerene kopije diploma i uvjerenja o položenim stručnim ispitima i
- Popis instrumenata i opreme sa certifikatima o ispravnosti.

Pregledom dostavljene dokumentacije utvrđeno je da „Geometrika“ d.o.o. Grude ispunjava sve propisane uslove za vršenje usluga iz oblasti premjera i osnovnih geodetskih radova (članom 17. Zakona o premjeru i katastru nekretnina poslovi uspostave premjera i katastra nekretnina su u nadležnosti Federalne uprave za geodetske i imovinsko-pravne poslove, a članom 23. istog zakona osnovni geodetski radovi su definisani kao dio premjera).

Popis privrednih subjekata kojima su izdate Potvrde o ispunjavanju uslova za vršenje premjera i osnovnih geodetskih radova dostupan na web adresi Federalne uprave za geodetske i imovinsko - pravne poslove: www.fgu.com.ba.

Potvrda važi godinu dana od dana izdavanja.



Dostaviti:

1. Naslovu
2. a/a

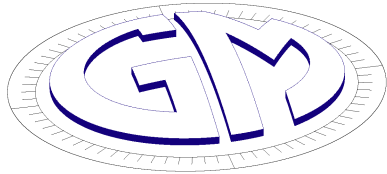

GEOMETRIKA d.o.o.

PODUZEĆE ZA GEODETSKE POSLOVE

GRUDE, Drinovci Visoka 344

TEL/FAX: +387 36 807 898

TEHNIČKO IZVJEŠĆE

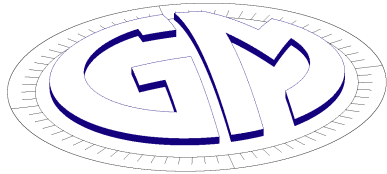

GEOMETRIKA d.o.o.
PODUZEĆE ZA GEODETSKE POSLOVE
GRUDE, Drinovci Visoka 344
TEL/FAX: +387 36 807 898

TEHNIČKO IZVJEŠĆE

Predmet ovoga tehničkog izvješća je izrada „Elaborata o utvrđivanju granice vodnog dobra dionice vodotoka Topale za Općinu Posušje“. Elaborat je napravljen u suradnji sa Ministarstvom gospodarstva - Sektor vodnog gospodarstva Županije Zapadnohercegovačke kao naručiteljem radova i tvrtkom Geometrika d.o.o. iz Gruda kao izvođačem radova.

Pri izradi ovoga elaborata uzeti su u obzir trenutno važeći zakoni i pravilnici vezani za izradu elaborata, a koji su važeći na području ŽZH:

- Zakon o vodama Županije Zapadnohercegovačke („Narodne novine“, broj: 12/15);
- Zakon o vodama Federacije Bosne i Hercegovine („Službene novine FBiH“, broj 70/06);
- Odluka o karakterizaciji površinskih i podzemnih voda, referentnim uslovima i parametrima za ocjenu stanja voda i monitoringu voda („Službene novine FBiH“, broj 1/14);
- Pravilnik o načinu određivanja granice vodnog dobra i o postupku utvrđivanja pripadnosti zemljišne čestice javnom vodnom dobru („Službene novine FBiH“, br. 26/09);
- Pravilnik o načinu i uslovima ograničenog prava korištenja javnog vodnog dobra („Službene novine FBiH“ broj 26/09);
- Pravilnik o postupcima i mjerama u slučajevima akcidenta na vodama i obalnom vodnom zemljištu („Službene novine FBiH", broj 71/09)

Pravni temelj za utvrđivanje i definiranje granice vodnog dobra za vodotoke II kategorije koji su u nadležnosti Ministarstva gospodarstva - Sektor vodnog gospodarstva ŽZH je:

- Zakon o vodama Federacije BiH („Službene novine Federacije BiH“ broj 70/06), članci 7 do 12.
- Zakon o vodama Županije Zapadnohercegovačke („Narodne novine“, broj: 12/15)
- Pravilnik o načinu određivanja granice vodnog dobra i o postupku utvrđivanja pripadnosti zemljišne čestice javnom vodnom dobru („Službene novine Federacije BiH“ broj 26/09).

Također za izradu elaborata bila je potrebna baza BPKN-a iz koje su preuzeti podaci o parcelama, te grafički podaci za katastarske općine Posušje i Osoje na kojima je određena granica vodnog dobra.

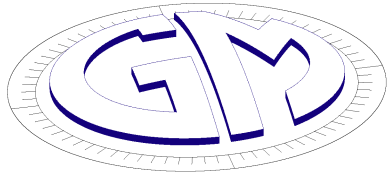

GEOMETRIKA d.o.o.
PODUZEĆE ZA GEODETSKE POSLOVE
GRUDE, Drinovci Visoka 344
TEL/FAX: +387 36 807 898

U prilogu se nalazi popis parcela, sa nazivom parcele, službenom i tehničkom površinom.

Samoj izradi elaborata prethodili su kontakti sa predstavnicima Ministarstva oko pojedinosti prilikom izrade samog elaborata.

Granica vodnog dobra određena je lomnim točkama koje su sastavni dio ovoga elaborata, također granica vodnog dobra je određena na način da je granica vodnog dobra odmjerena minimalno 5 metara od granice predmetnih parcela u katastarskim općinama: Posušje i Osoje, a sve na predmetnom vodotoku.

Granica vodnog dobra usklađena je na dijelovima parcela gdje su bila manja odstupanja od propisane udaljenosti od 5 metara. Ako je granica vodnog dobra manjim dijelom ulazila u susjednu parcelu, granica vodnog dobra je usklađena s granicom parcele. Također u slučajevima gdje je granica vodnog dobra pala na veći dio parcele gdje je ostala manja površina između granice vodnog dobra i granice susjedne parcele, vodno dobro je i u ovim slučajevima usklađeno na granicu katastarske parcele. Kompletno područje vodotoka Topala na predmetnom dijelu snimljeno je dronom DJI Mavic 3E, a dobiveni DOF je u prilogu elaborata. Snimanje je rađeno na način da su na terenu obilježene pozicijske točke koje su označene crvenom bojom na vidljivim mjestima i iste su snimane GPS uređajem Kolida K58. Nakon obilježavanja i snimanja predmetnih točaka, predmetno područje je snimljeno dronom na način da je snimljeno područje uz vodotok Topala. Obrada podataka rađena je u softveru Pix4D.

Grude, 21.02.2024. godine

Izvješće sastavio:

Josip Petrović, dipl.ing.geod.

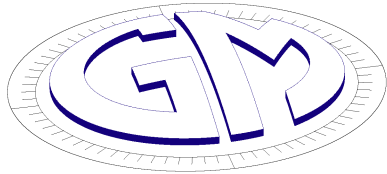

GEOMETRIKA d.o.o.

PODUZEĆE ZA GEODETSKE POSLOVE

GRUDE, Drinovci Visoka 344

TEL/FAX: +387 36 807 898

POPIS KOORDINATA LOMNIH TOČAKA GRANICE VODNOG DOBRA

POPIS KOORDINATA LOMNIH TOČAKA GRANICE VODNOG DOBRA

Br. točke	Y	X	Br. točke	Y	X
01	6445492.64	4813045.35	50	6445586.63	4813146.77
02	6445500.77	4813050.4	51	6445569.15	4813128.41
03	6445506.57	4813053.45	52	6445555.41	4813118.7
04	6445516.26	4813055.02	53	6445495.25	4813084.95
05	6445543.95	4813086.13	54	6445482.44	4813080.07
06	6445551.7	4813091.01	55	6445462.08	4813079.39
07	6445562.44	4813093.69	56	6445433.82	4813081.99
08	6445567.12	4813100.65	57	6445393.22	4813093.37
09	6445576.45	4813106.55	58	6445382.09	4813102.64
10	6445587.23	4813110.26	59	6445368.94	4813105.39
11	6445606.39	4813115.7	60	6445364.16	4813105.84
12	6445614.11	4813121.53	61	6445363.35	4813108.6
13	6445637.17	4813128.33	62	6445378.34	4813136.65
14	6445655.79	4813131.55	63	6445386.38	4813162.03
15	6445661.55	4813133.24	64	6445384.08	4813165.57
16	6445673.46	4813132.9	65	6445370.41	4813183.46
17	6445682.83	4813136.64	66	6445356.55	4813201.91
18	6445692.64	4813137.19	67	6445337.41	4813215.22
19	6445701.72	4813145.18	68	6445321.14	4813222.09
20	6445721.97	4813167.92	69	6445307.4	4813220.03
21	6445736.86	4813172.15	70	6445300.14	4813219.73
22	6445746.41	4813171.84	71	6445297.73	4813228.93
23	6445787.9	4813171.67	72	6445302	4813243.53
24	6445804.87	4813178.18	73	6445299.66	4813256.53
25	6445828.58	4813181.65	74	6445290.98	4813268.24
26	6445843.28	4813184.12	75	6445278.57	4813269.48
27	6445869.98	4813198.57	76	6445276.04	4813270.13
28	6445889.22	4813235.02	77	6445262.12	4813292.09
29	6445872.9	4813231.08	78	6445257.09	4813301.02
30	6445870.6	4813230.58	79	6445252.99	4813306.85
31	6445848.23	4813222.65	80	6445247.52	4813316.37
32	6445830.65	4813210.85	81	6445243.9	4813320.63
33	6445824.33	4813207.71	82	6445240.2	4813323.74
34	6445802.03	4813205.8	83	6445235.77	4813326.09
35	6445785.6	4813204.73	84	6445230.47	4813327.28
36	6445766.51	4813204.78	85	6445224.06	4813327.89
37	6445737.43	4813206.05	86	6445217.74	4813327.89
38	6445713.03	4813202.5	87	6445207.87	4813326.68
39	6445698.32	4813198.19	88	6445197.25	4813323.64
40	6445696.28	4813195.61	89	6445182.47	4813311.61
41	6445689.65	4813187.21	90	6445172.32	4813306.45
42	6445680.31	4813176.54	91	6445160.66	4813303.05
43	6445670.73	4813166.9	92	6445155.48	4813301.87
44	6445668.37	4813165.48	93	6445153.6	4813303.63
45	6445666.01	4813163.55	94	6445152.28	4813307.36
46	6445631.12	4813163.45	95	6445153.32	4813316.13
47	6445614.31	4813163.45	96	6445149.81	4813329.9
48	6445604.83	4813167.65	97	6445143.2	4813342.16
49	6445597.45	4813162.26	98	6445135.02	4813351.16

POPIS KOORDINATA LOMNIH TOČAKA GRANICE VODNOG DOBRA

Br. točke	Y	X	Br. točke	Y	X
99	6445125.26	4813360.55	148	6444478.27	4813497.45
100	6445119.11	4813362.81	149	6444465.02	4813501.79
101	6445115.4	4813367.09	150	6444447.64	4813508.3
102	6445096.67	4813383.72	151	6444440.82	4813510.27
103	6445084.73	4813390.73	152	6444437.53	4813511.31
104	6445068.97	4813392.85	153	6444428.78	4813514.75
105	6445057.34	4813388.85	154	6444421.4	4813509.98
106	6445052.55	4813381.88	155	6444415.74	4813506.08
107	6445047.09	4813382.1	156	6444403.44	4813497
108	6445040.27	4813385.53	157	6444382.34	4813490.21
109	6445030.38	4813395.91	158	6444374.55	4813490.87
110	6445020.45	4813411.38	159	6444355.62	4813496.02
111	6445006.82	4813423.2	160	6444343.36	4813500.23
112	6444992.69	4813427.72	161	6444340.53	4813503.73
113	6444975.63	4813421.43	162	6444326.42	4813505.33
114	6444966.39	4813421.6	163	6444308.51	4813517.61
115	6444953.21	4813424.4	164	6444298.59	4813532.63
116	6444924.96	4813428.66	165	6444296.1	4813538.88
117	6444913.76	4813420.25	166	6444273.57	4813522.19
118	6444906.14	4813406.14	167	6444276.75	4813508.74
119	6444902.14	4813387.19	168	6444277.26	4813505.42
120	6444896.98	4813364.78	169	6444283.38	4813501.35
121	6444886.3	4813358.76	170	6444290.67	4813496.51
122	6444880.04	4813355.93	171	6444306	4813491.8
123	6444877.28	4813354.47	172	6444315.41	4813485.35
124	6444866.87	4813354.58	173	6444316.83	4813484.35
125	6444857.31	4813358.09	174	6444325.77	4813475.25
126	6444849.03	4813363.83	175	6444333.75	4813471.68
127	6444836.47	4813375.68	176	6444350.67	4813464.44
128	6444820.08	4813379.51	177	6444365.32	4813454.66
129	6444794.3	4813381.12	178	6444378.31	481345
130	6444780.52	4813377.42	179	6444415.2	4813473.43
131	6444769.96	4813371.61	180	6444426.25	4813477.35
132	6444748.77	4813367.64	181	6444439.65	4813480.04
133	6444718.11	4813360.25	182	6444445.79	4813479.95
134	6444702.25	4813358.7	183	6444457.95	4813478.31
135	6444694.02	4813360.6	184	6444473.57	4813471.75
136	6444666.72	4813373.56	185	6444487.09	4813462.57
137	6444658.05	4813380.05	186	6444494.89	4813455.23
138	6444645.18	4813380.54	187	6444505.65	4813439.01
139	6444626.32	4813374.43	188	6444522.33	4813409.74
140	6444614.41	4813381.09	189	6444538.56	4813395.92
141	6444583.28	4813400.67	190	6444540.59	4813394.01
142	6444569.95	4813410.33	191	6444554.13	4813373.73
143	6444533.87	4813439.15	192	6444563.21	4813359.87
144	6444525.21	4813457.91	193	6444569.79	4813355.65
145	6444500.4	4813484.73	194	6444582.19	4813349.5
146	6444496.15	4813490.47	195	6444598.56	4813351.88
147	6444490.59	4813493.68	196	6444625.42	4813349.92

POPIS KOORDINATA LOMNIH TOČKA GRANICE VODNOG DOBRA

Br. točke	Y	X	Br. točke	Y	X
197	6444636.42	4813353.18	246	6445129.85	4813293.81
198	6444641.64	4813354.96	247	6445130.58	4813289.91
199	6444658.78	4813349.11	248	6445133.22	4813285.91
200	6444677.33	4813341.59	249	6445135.97	4813283.34
201	6444705.95	4813332.45	250	6445145.21	4813277.2
202	6444719.73	4813330.42	251	6445154.69	4813272.85
203	6444741.09	4813333.38	252	6445162.58	4813271.39
204	6444759.82	4813335.77	253	6445169.68	4813274.66
205	6444770.79	4813346.01	254	6445193.54	4813289.1
206	6444786.57	4813353.42	255	6445205.22	4813300.66
207	6444792.62	4813354.18	256	6445216.43	4813296.67
208	6444799.76	4813351.95	257	6445222.57	4813293.65
209	6444821.21	4813344.98	258	6445223.55	4813293.45
210	6444835.67	4813339.68	259	6445231.23	4813289.53
211	6444856.43	4813329.23	260	6445232.07	4813288.87
212	6444868.27	4813328.45	261	6445234.24	4813283.55
213	6444885.33	4813327.32	262	6445236.39	4813274.94
214	6444896.1	4813328.67	263	6445235.72	4813261.92
215	6444908.32	4813332.12	264	6445244.31	4813261.46
216	6444915.06	4813345.88	265	6445251.35	4813253.24
217	6444918.98	4813357.08	266	6445261.62	4813246.11
218	6444923.66	4813377.66	267	6445265.17	4813241.2
219	6444928.37	4813387.35	268	6445269.77	4813233.45
220	6444930.73	4813392.71	269	6445272.41	4813222.81
221	6444933.92	4813395.55	270	6445273.94	4813210.17
222	6444940.45	4813398.71	271	6445279.78	4813199.43
223	6444944.59	4813398.53	272	6445297.27	4813195.6
224	6444951.81	4813396.6	273	6445308.8	4813187.67
225	6444977.51	4813399.5	274	6445313.93	4813182.87
226	6444988.53	4813399.05	275	6445329.92	4813166.77
227	6444999.18	4813394.32	276	6445348.36	4813155.21
228	6445014.1	4813368.49	277	6445351.51	4813143.12
229	6445017.21	4813364.64	278	6445348.91	4813134.79
230	6445030.65	4813357.43	279	6445341.4	4813123.48
231	6445037.96	4813356.31	280	6445335.03	4813113.67
232	6445051.54	4813357.64	281	6445341.14	4813091.95
233	6445061.91	4813358.99	282	6445347.15	4813083.3
234	6445066.1	4813362.81	283	6445357.02	4813074.39
235	6445072.03	4813362.99	284	6445373.96	4813062.07
236	6445077.52	4813360.59	285	6445426.12	4813047.68
237	6445085.66	4813354.53	286	6445463.47	4813041.87
238	6445096.87	4813342.44	287	6445492.63	4813045.35
239	6445103.74	4813338.13			
240	6445104.83	4813337.47			
241	6445114.09	4813329.96			
242	6445119.33	4813324.6			
243	6445123.51	4813317.57			
244	6445127.45	4813308.12			
245	6445128.62	4813303.8			

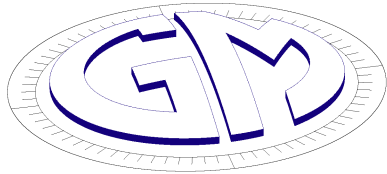

GEOMETRIKA d.o.o.

PODUZEĆE ZA GEODETSKE POSLOVE

GRUDE, Drinovci Visoka 344

TEL/FAX: +387 36 807 898

PREGLEDNA KARTA VODNOG DOBRA

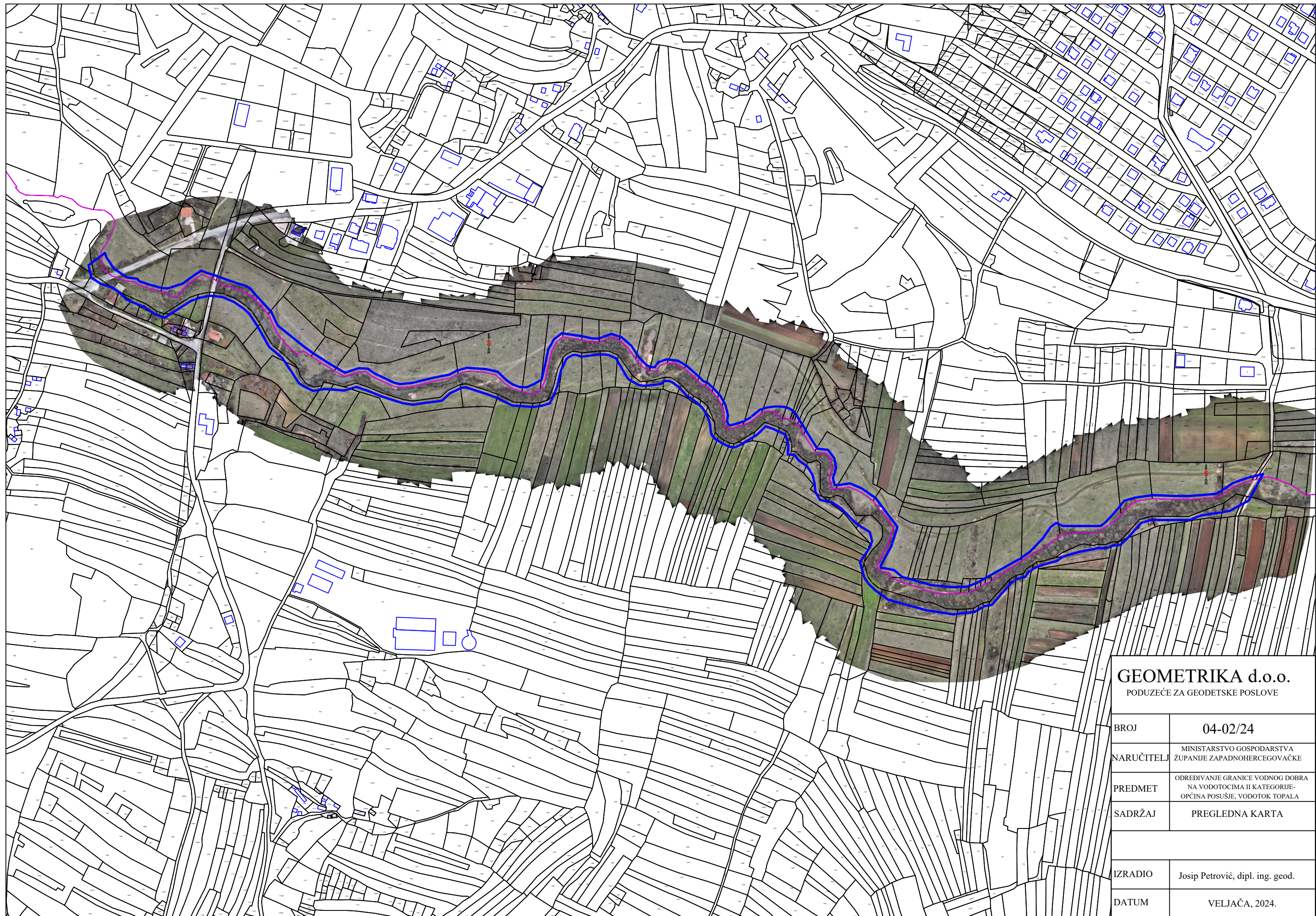

GEOMETRIKA d.o.o.
PODUZEĆE ZA GEODETSKE POSLOVE

BROJ	04-02/24
NARUČITELJ	MINISTARSTVO GOSPODARSTVA ŽUPANIJE ZAPADNOHERCEGOVAČKE
PREDMET	ODREĐIVANJE GRANICE VODNOG DOBRA NA VODOTOCIMA II KATEGORIJE- OPĆINA POSUŠJE, VODOTOK TOPALA
SADRŽAJ	PREGLEDNA KARTA
IZRADIO	Josip Petrović, dipl. ing. geod.
DATUM	VELJAČA, 2024.

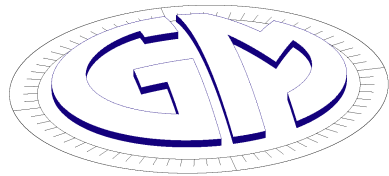

GEOMETRIKA d.o.o.

PODUZEĆE ZA GEODETSKE POSLOVE

GRUDE, Drinovci Visoka 344

TEL/FAX: +387 36 807 898

POPIS PARCELA I GRAFIČKI PRIKAZ VODNOG DOBRA PO KATASTARSKIM OPĆINAMA

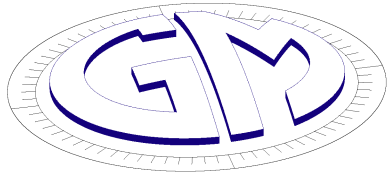

GEOMETRIKA d.o.o.

PODUZEĆE ZA GEODETSKE POSLOVE

GRUDE, Drinovci Visoka 344

TEL/FAX: +387 36 807 898

K.O. OSOJE

KO	NAZIV_KO	PL_BROJ	KC_BROJ	KC_PODBROJ	KC_TXT	RUDINA	SP	TP
53014	OSOJE	13	229	0		229 TOPOLA	1285	1248.53
53014	OSOJE	13	230	0		230 TOPOLA	238	273.52
53014	OSOJE	157	231	0		231 MALA LIVADA	50	48.31
53014	OSOJE	157	232	0		232 MALA LIVADA	615	664.09
53014	OSOJE	228	233	0		233 MALA LIVADA	634	669.56
53014	OSOJE	73	234	0		234 LUKE GORNJE	426	428.07
53014	OSOJE	39	239	0		239 NJIVA POD KUĆOM	446	419.65
53014	OSOJE	39	242	1	242/1	UZ TOPOLU	267	265.61
53014	OSOJE	844	242	2	242/2	UZ TOPOLU	338	337.21
53014	OSOJE	844	243	0		243 UZ TOPALU	1081	1039.89
53014	OSOJE	55	245	0		245 OKO KUĆE	865	849.64
53014	OSOJE	111	574	0		574 UZGLAVAK	1356	1310.76
53014	OSOJE	95	575	0		575 VELIKA LIVADA	422	486.54
53014	OSOJE	175	576	0		576 PAĆINAC	2157	2174.91
53014	OSOJE	405	577	0		577 PAĆINAC	562	569.86
53014	OSOJE	776	477	0		477 STUPI	4513	4412.46
53014	OSOJE	192	478	0		478 STUPINA VELIKA	3931	3961.61
53014	OSOJE	253	479	0		479 STUP	55	64.16
53014	OSOJE	576	480	0		480 STUPIĐ	1183	1268.47
53014	OSOJE	180	481	0		481 STUP	1635	1701.26
53014	OSOJE	200	482	0		482 STUPI	1701	1730.49
53014	OSOJE	185	483	0		483 STUPINA	1083	1207.7
53014	OSOJE	107	484	0		484 STEPINA	1655	1737.29
53014	OSOJE	116	489	0		489 TOPOLA	120	131.34
53014	OSOJE	116	490	0		490 TOPALA	827	764.97
53014	OSOJE	107	493	0		493 LIVADA	311	292.43
53014	OSOJE	228	410	0		410 MALA LIVADA	2774	2768.35
53014	OSOJE	205	411	0		411 TOPALA	1567	1645.96
53014	OSOJE	250	412	0		412 TOPALE	2854	2806.99
53014	OSOJE	136	421	1	421/1	TOPOLA	1969	1961.88
53014	OSOJE	632	421	3	421/3	TOPOLA	671	652.04
53014	OSOJE	186	422	0		422 TOPALA	2812	2839.65
53014	OSOJE	154	423	0		423 TOPOLA	1306	1235.51
53014	OSOJE	433	443	1	443/1	STUPI KALJEVICA	1490	1440.32
53014	OSOJE	136	443	2	443/2	STUPI KALJEVICA	2622	2649.43
53014	OSOJE	433	444	0		444 MALI STUP	2176	2191.25
53014	OSOJE	661	445	0		445 KALJEVICA	5616	5629.79
53014	OSOJE	117	446	0		446 TOPALA	291	338.28
53014	OSOJE	124	447	0		447 STUPI	1585	1507.46
53014	OSOJE	123	455	0		455 DŽELAGIN DOLAC	1555	1517.26
53014	OSOJE	109	456	0		456 TOPALA	1063	1031.77
53014	OSOJE	127	460	0		460 TOPOLA	672	658.29
53014	OSOJE	302	465	0		465 TOPOLA	341	288.83
53014	OSOJE	147	466	0		466 TOPOLA	301	313.99
53014	OSOJE	175	471	0		471 TOPOLA	431	392.37
53014	OSOJE	316	473	0		473 TOPOLA	201	153.01
53014	OSOJE	155	474	0		474 BEGOVA LIVADA	75	60.49
53014	OSOJE	145	475	0		475 TOPOLA	110	90.65
53014	OSOJE	116	476	0		476 TOPALA	90	88.15
53014	OSOJE	178	494	0		494 TOPOLA	100	88.64
53014	OSOJE	23	496	0		496 TOPOLA	258	251.54
53014	OSOJE	656	497	0		497 TOPALA	79	85.43
53014	OSOJE	81	498	0		498 TOPALA	378	354.76
53014	OSOJE	169	499	0		499 TOPOLA	696	710.75
53014	OSOJE	169	500	1	500/1	TOPALA	699	716.54
53014	OSOJE	169	500	2	500/2	TOPALA	26	28.95
53014	OSOJE	156	501	0		501 VELIKA LIVADA	1073	1113.85
53014	OSOJE	199	502	0		502 KRUĆKE	2325	2332.43
53014	OSOJE	192	505	0		505 NAD KRUĆKOM	2325	2317.33
53014	OSOJE	170	506	0		506 KRUĆKA	2276	2263.06
53014	OSOJE	170	507	0		507 KRUĆKE	2524	2570.75
53014	OSOJE	175	543	0		543 ANTASOVICA	2960	3011.47
53014	OSOJE	123	557	0		557 DŽELAGIN DOLAC	2760	2695.19
53014	OSOJE	100	558	0		558 DŽELAGUĆA	1457	1448.1

53014 OSOJE	133	559	0	559 DŽELAGUĆA	1266	1267.33
53014 OSOJE	112	560	0	560 DŽELAGUĆA	905	911.86
53014 OSOJE	120	561	0	561 DŽELAGUĆA	975	1019.07
53014 OSOJE	119	562	0	562 DŽELAGUĆA	1176	1237.76
53014 OSOJE	51	563	0	563 DŽELAGUĆA	3818	3784.64
53014 OSOJE	189	564	0	564 STUP	1276	1298.46
53014 OSOJE	190	565	0	565 STUP	1407	1497.29
53014 OSOJE	57	566	0	566 DŽELAGUŠA	1397	1503.92
53014 OSOJE	486	567	0	567 DŽELAGUĆA	1658	1727.68
53014 OSOJE	572	581	0	581 ZGONI	2368	2378.93
53014 OSOJE	98	585	0	585 UZGLAVCI	582	598.87
53014 OSOJE	90	586	0	586 TOPALA	993	1077.25
53014 OSOJE	95	604	1 604/1	MALA LIVADA	1027	1017.79
53014 OSOJE	95	604	2 604/2	MALA LIVADA	598	607.41
53014 OSOJE	73	604	3 604/3	MALA LIVADA	121	122.79
53014 OSOJE	76	4004	0	4004 TOPOLA	53241	51909.68

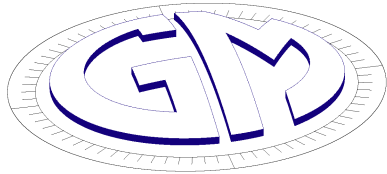

GEOMETRIKA d.o.o.

PODUZEĆE ZA GEODETSKE POSLOVE

GRUDE, Drinovci Visoka 344

TEL/FAX: +387 36 807 898

K.O. POSUŠJE

KO	NAZIV_KO	PL_BROJ	KC_BROJ	KC_PODI	KC_TXT	RUDINA	SP	TP
53017	POSUŠJE	177	3844	0	3844	TOPALA	2697	2676.89
53017	POSUŠJE	172	3847	0	3847	TOPALA	4974	4995.87
53017	POSUŠJE	168	3848	1	3848/1	TOPALA	1773	1757.82
53017	POSUŠJE	168	3848	2	3848/2	TOPALA	668	676.8
53017	POSUŠJE	135	3848	3	3848/3	TOPALA	176	183.87
53017	POSUŠJE	306	3600	0	3600	TOPALA KOD MOSTA	4112	4135.1
53017	POSUŠJE	362	3601	0	3601	TOPALA	3366	3318.92
53017	POSUŠJE	377	3605	0	3605	VIŠ ĆUPRIJE	1473	1345.42
53017	POSUŠJE	343	3606	0	3606	TOPALA	5671	5628.87
53017	POSUŠJE	303	3609	0	3609	TOPALA	6494	6426.7
53017	POSUŠJE	185	3610	0	3610	TOPALA	2470	2605.59
53017	POSUŠJE	212	3611	0	3611	TOPALA	1270	1315.99
53017	POSUŠJE	3151	3612	0	3612	TOPOLA	960	749.99
53017	POSUŠJE	232	3613	0	3613	TOPALA	790	733.32
53017	POSUŠJE	27	3569	0	3569	TOPOLA	7210	6925.88
53017	POSUŠJE	308	3570	0	3570	LIVADA KOD MOSTA	3167	3436.6
53017	POSUŠJE	174	3614	0	3614	TOPALA	855	767.94
53017	POSUŠJE	243	3626	0	3626	TOPOLA	1120	1129.61
53017	POSUŠJE	405	3627	0	3627	TOPALA	1490	1536.39
53017	POSUŠJE	298	3628	0	3628	TOPALA	1780	1793.95
53017	POSUŠJE	331	3629	0	3629	TOLIĆA LIVADA	1460	1486.39
53017	POSUŠJE	430	3630	0	3630	TOPOLA	1690	1642.81
53017	POSUŠJE	301	3631	0	3631	TOPALA KOD KRUĆKE	990	1009.99
53017	POSUŠJE	211	3632	0	3632	TOPALA	920	936.99
53017	POSUŠJE	381	3633	1	3633/1	TOPALA	871	856.04
53017	POSUŠJE	187	3633	2	3633/2	TOPALA	909	923.04
53017	POSUŠJE	187	3634	0	3634	TOPALA	4160	4184.42
53017	POSUŠJE	211	3635	0	3635	TOPALA	2320	2315.83
53017	POSUŠJE	210	3636	0	3636	TOPALA	2540	2574.73
53017	POSUŠJE	189	3637	0	3637	TOPALA	950	935.58
53017	POSUŠJE	334	3794	0	3794	TOPALA	335	433.09
53017	POSUŠJE	336	3795	0	3795	TOPALA	315	373.4
53017	POSUŠJE	109	3796	0	3796	TOPALA	611	671.73
53017	POSUŠJE	347	3797	0	3797	TOPOLA	506	575.28
53017	POSUŠJE	344	3798	0	3798	MALA LIVADA	526	588.26
53017	POSUŠJE	145	3799	0	3799	MALA LIVADA	2684	2659.43
53017	POSUŠJE	168	3839	0	3839	TOPALA	6693	6640.14
53017	POSUŠJE	328	3800	1	3800/1	TOPALA	2077	2078.16
53017	POSUŠJE	327	3800	2	3800/2	TOPALA	2054	2055.86
53017	POSUŠJE	300	3801	0	3801	TOPOLA VELIKA	4254	4278.68
53017	POSUŠJE	232	3807	0	3807	ĆELAGIN DOLAC	1163	1172.83
53017	POSUŠJE	3006	3808	0	3808	DŹELAGUŠA	250	206.33
53017	POSUŠJE	260	3809	0	3809	TOPOLA	150	141.82
53017	POSUŠJE	1234	3810	0	3810	DŹOLANGUĆA	100	91.01
53017	POSUŠJE	218	3811	0	3811	ŹELAGUĆA	80	57.49
53017	POSUŠJE	213	3812	0	3812	DŹELUKUĆA	70	55.4
53017	POSUŠJE	385	3814	0	3814	TOPALA	3574	3553.34
53017	POSUŠJE	1560	3815	0	3815	TOPALA	3635	3598.24
53017	POSUŠJE	135	3898	2	3898/2	CESTA SPLIT-MOSTAR	737	738.46

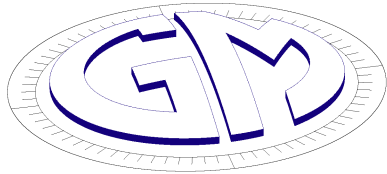

GEOMETRIKA d.o.o.

PODUZEĆE ZA GEODETSKE POSLOVE

GRUDE, Drinovci Visoka 344

TEL/FAX: +387 36 807 898

GRAFIČKI PRIKAZ VODNOG DOBRA

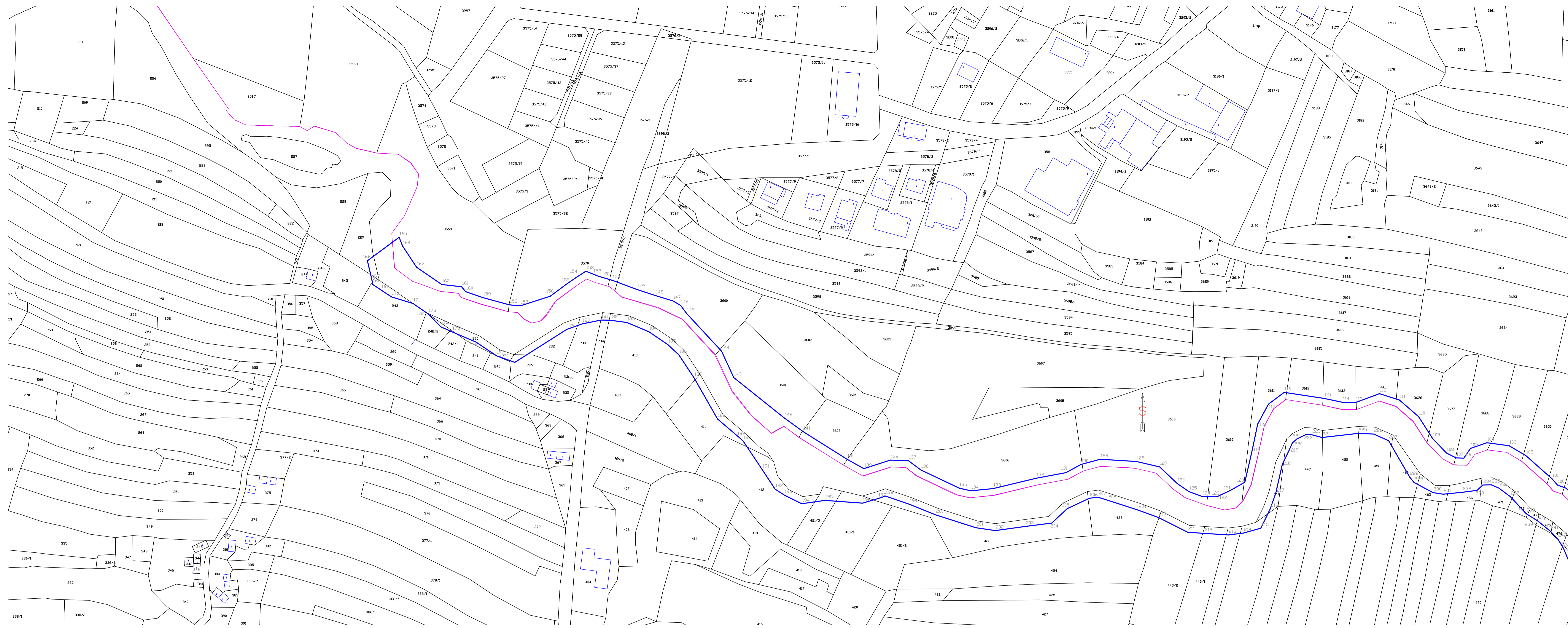

BOSNA I HERCEGOVINA
FEDERACIJA BOSNE I HERCEGOVINE
OPĆINA POSUŠJE

ELABORAT ODREĐIVANJA GRANICE VODNOG DOBRA NA
VODOTOCIMA II KATEGORIJE - OPĆINA POSUŠJE,
VODOTOK TOPALA

VEZA LISTOVA:

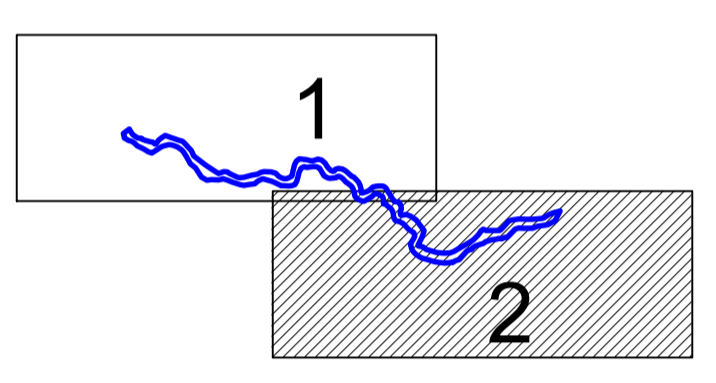

LEGENDA:

- granica vodnog dobra
- granica katastarske opštine
- katastarski broj
- granica parcelne
- parcelni broj
- katastarski broj objekta
- točka na granici vodnog dobra

GEOMETRIKA d.o.o. POSUŠJE ZA GEODETSKA POSLOVA	
BRJOK	04-02/24
NARUČITELJ	OPĆINA POSUŠJE
PREDMET	ODREĐIVANJE GRANICE VODNOG DOBRA NA VODOTOCIMA II KATEGORIJE - OPĆINA POSUŠJE, VODOTOK TOPALA
SADRŽAJ	K.O. OSOJE, K.O. POSUŠJE 12
MJERILLO	1:1000
IZRAĐIO	Josip Petrović, dipl. ing. geod.
DATUM	VELJAČA, 2024.

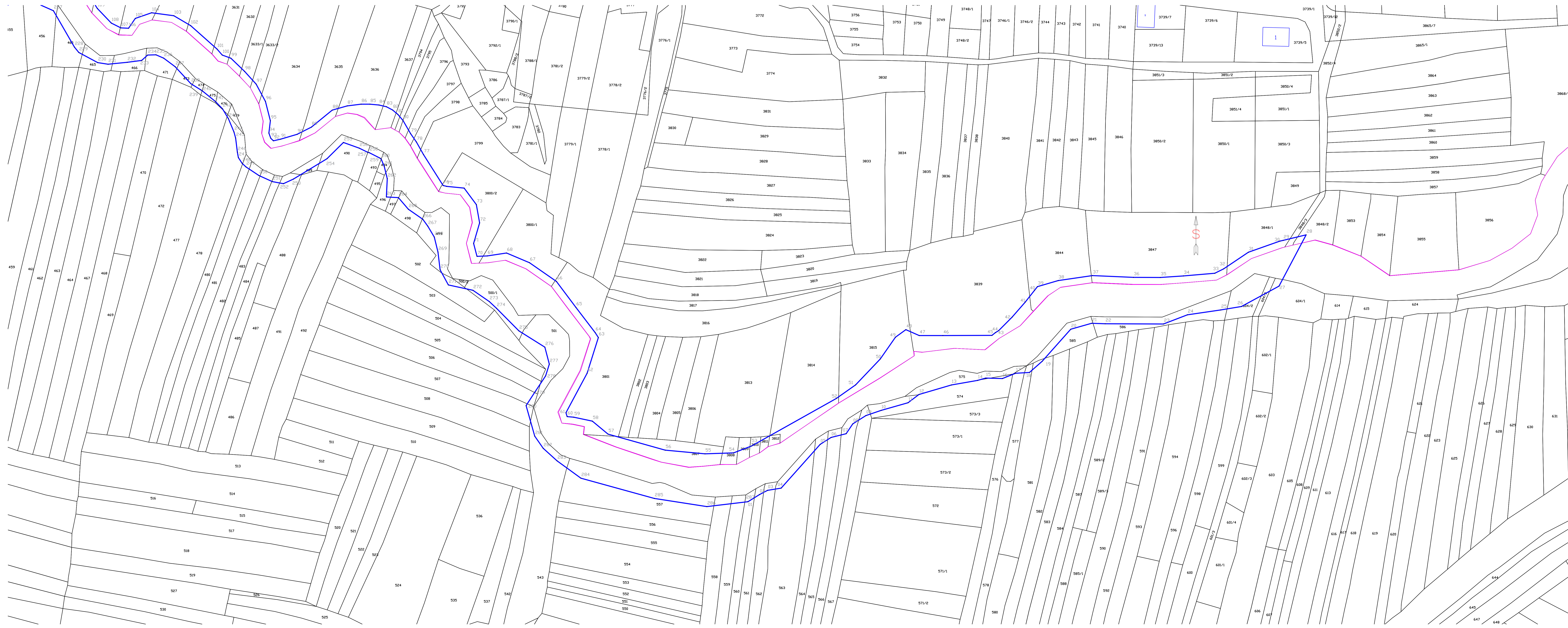

BOSNA I HERCEGOVINA
FEDERACIJA BOSNE I HERCEGOVINE
OPĆINA POSUŠJE

ELABORAT ODREĐIVANJA GRANICE VODNOG DOBRA NA
VODOTOCIMA II KATEGORIJE - OPĆINA POSUŠJE,
VODOTOK TOPALA

VEZA LISTOVA:

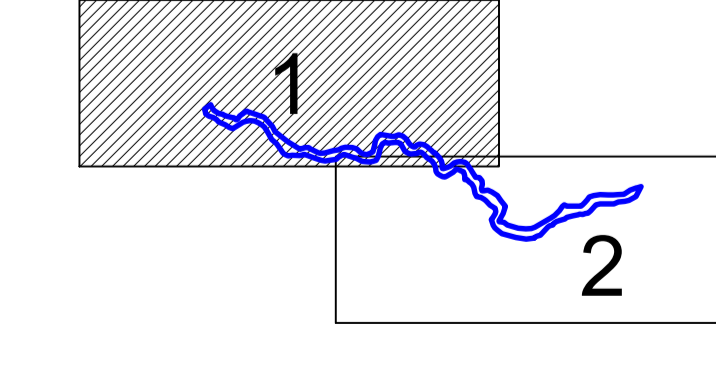

LEGENDA:

- granica vodnog dobra
- granica katastarske opštine
- katastarski broj
- granica parcelne
- parcelni broj
- katastarski broj objekta
- točka na granici vodnog dobra

GEOMETRIKA d.o.o. POSUŠJE ZA GEODETSKA POSLOVA	
BRJOK	04-02/24
NARUČITELJ	OPĆINA POSUŠJE
PREDMET	ODREĐIVANJE GRANICE VODNOG DOBRA NA VODOTOCIMA II KATEGORIJE - OPĆINA POSUŠJE, VODOTOK TOPALA
SADRŽAJ	K.O. OSOJE, K.O. POSUŠJE 12
MJERILLO	1:1000
IZRAĐIO	Josip Petrović, dipl. ing. geod.
DATUM	VELJAČA, 2024.

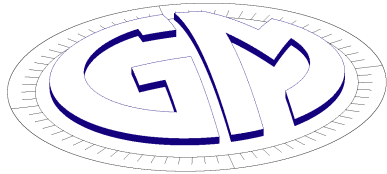

GEOMETRIKA d.o.o.

PODUZEĆE ZA GEODETSKE POSLOVE

GRUDE, Drinovci Visoka 344

TEL/FAX: +387 36 807 898

GRAFIČKI PRIKAZ VODNOG DOBRA SA DOF-om



BOSNA I HERCEGOVINA
FEDERACIJA BOSNE I HERCEGOVINE
OPĆINA POSUŠJE

ELABORAT ODREĐIVANJA GRANICE VODNOG DOBRA NA
VODOTOCIMA II KATEGORIJE - OPĆINA POSUŠJE,
VODOTOK TOPALA

VEZA LISTOVA:

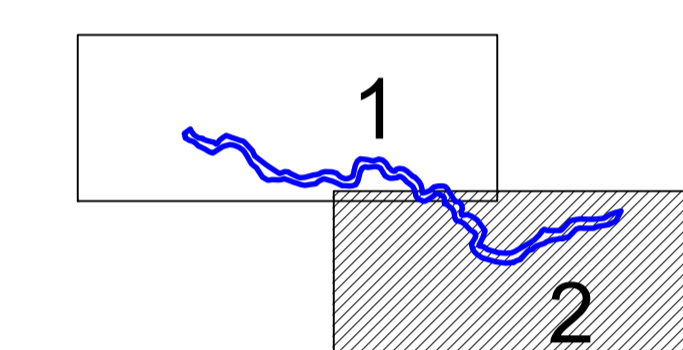

LEGENDA:

- granica vodnog dobra
- granica katastarske općine
- katastarski broj
- granica parcelne
- parcelni broj
- katastarski broj zgrade
- katastarski broj zgrade

GEOMETRIKA d.o.o.

POSREDOVANJE ZA GEODETSKA POSLOVA

BRJ: 04-02/24

NARUČITELJ: MESTO ZAPOSREDOVANJE ZA GEODETSKA POSLOVA

PREDMET: ELABORAT ODREĐIVANJA VODNOG DOBRA NA VODOTOCIMA II KATEGORIJE - OPĆINA POSUŠJE, VODOTOK TOPALA

SADRŽAJ: K.O. OSOJE, K.O. POSUŠJE 12

MSRLO: DOK

MSRLO: 1:1000

IZRAĐIO: Josip Petrović, dipl. ing. geod.

DATUM: VELEKA, 2024.



BOSNA I HERCEGOVINA
FEDERACIJA BOSNE I HERCEGOVINE
OPĆINA POSUŠJE

ELABORAT ODREĐIVANJA GRANICE VODNOG DOBRA NA
VODOTOCIMA II KATEGORIJE - OPĆINA POSUŠJE,
VODOTOK TOPALA

VEZA LISTOVA:

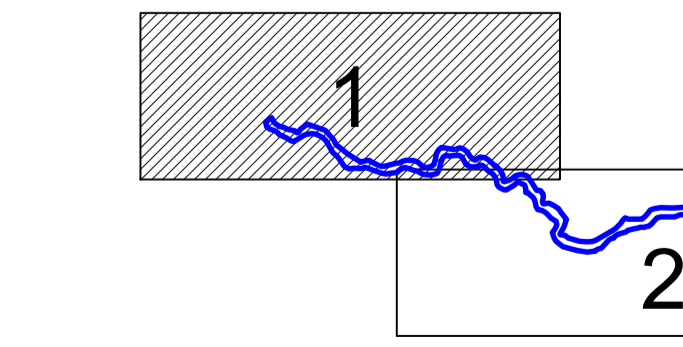

LEGENDA:

- granica vodnog dobra
- granica katastarske općine
- katastarski broj
- granica parcelne
- parcelni broj
- katastarski broj zgrade
- katastarski broj zgrade

GEOMETRIKA d.o.o.

POSREDOVANJE ZA GEODETSKA POSLOVA

BRJ: 04-02/24

NARUČITELJ: MESTO ZAPOSREDOVANJE ZA GEODETSKA POSLOVA

PREDMET: ELABORAT ODREĐIVANJA VODNOG DOBRA NA VODOTOCIMA II KATEGORIJE - OPĆINA POSUŠJE, VODOTOK TOPALA

SADRŽAJ: K.O. OSOJE, K.O. POSUŠJE 12

MSRLO: DOK

MSRLO: 1:1000

IZRAĐIO: Josip Petrović, dipl. ing. geod.

DATUM: VELEKA, 2024.